move.ru
10 лет вместе

Создано: 01.10.2025 в 15:06

Обновлено: 01.10.2025 в 15:06

https://orenburg.move.ru/objects/9285344065

Tatyana Perunova

79058928155

Новотроицк, улица Библиотечная, д. 11

3 500 000 ₽

Новотроицк, улица Библиотечная, д. 11

Улица

улица Библиотечная

для заметок

Квартира

Количество комнат	2
Высота потолков	2.75 м
Жилая площадь	36 м^2
Площадь кухни	9 м^2
Общая площадь	57.8 м^2
Этаж	3/3

Детали объекта

Тип сделки	Продам
Раздел	Квартиры
Строение	Сталинское
Тип комнат	раздельные

Тип балкона

балкон

Тип санузла

раздельный

Покрытие пола

линолеум

Вид из окна

во двор

Ремонт

дизайнерский

Год постройки

1949 г.

Покупка в ипотеку

да

возможна ипотека, интернет

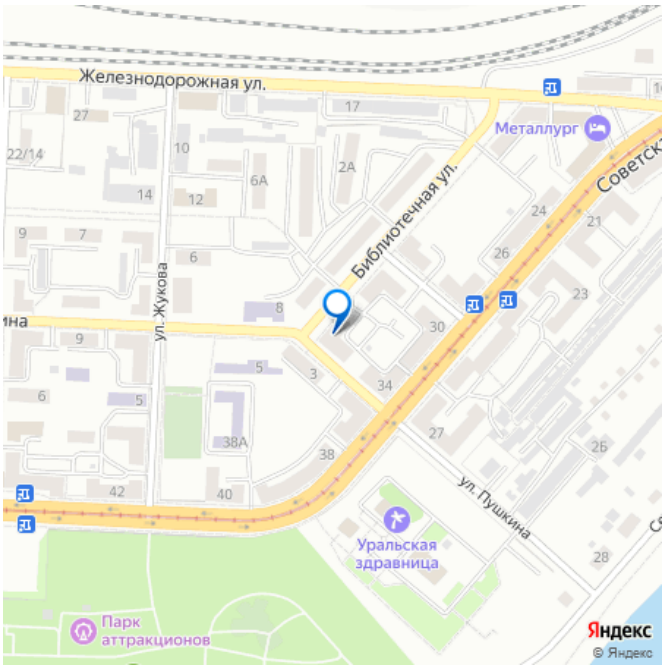

Описание

Готовая двухкомнатная квартира вашей мечты: заезжай и живи! Представьте: вы открываете дверь и попадаете в пространство, где каждая деталь продумана до мелочей. Никаких хлопот с ремонтом и покупкой мебели – всё уже здесь, ждёт вас! Что вы получаете: ? Стильный современный интерьер. ? Высокие потолки (квартира старого типа) ? Полностью оборудованную кухню с барной стойкой, высокими барными стульями, духовым шкафом и необходимой помощницей – посудомойкой! ? Уютную гостиную с мягким шикарным диваном и белоснежной модульной стенкой для хранения одежды. За прохладные и комфортные условия отвечает кондиционер. ? Спальня с удобной кроватью, прикроватными тумбочками и встроенным

шкафом для хранения и мягкими панелями с зеркальными вставками. ? Вместительные шкафы в прихожей для ваших вещей. ? Полностью укомплектованную ванную комнату с окошком для принятия солнечный ванны, с умывальником, зеркалом и стиральной машиной «автомат». ? Изолированный туалет-каюта для капитана дальнего плаванья. Всё как на фото. Каждый уголок продуман до мелочей. Дополнительные привилегии: ? качественная и дорогая мебель от проверенных производителей. ? современная техника в подарок. ? дизайнерское освещение. ? продуманная система хранения. Готово к новому дому: заезжай и живи! Не упустите шанс стать обладателем квартиры, где продумана каждая деталь! Звоните прямо сейчас – такие предложения долго не задерживаются! Ваш идеальный дом ждёт вашего звонка!

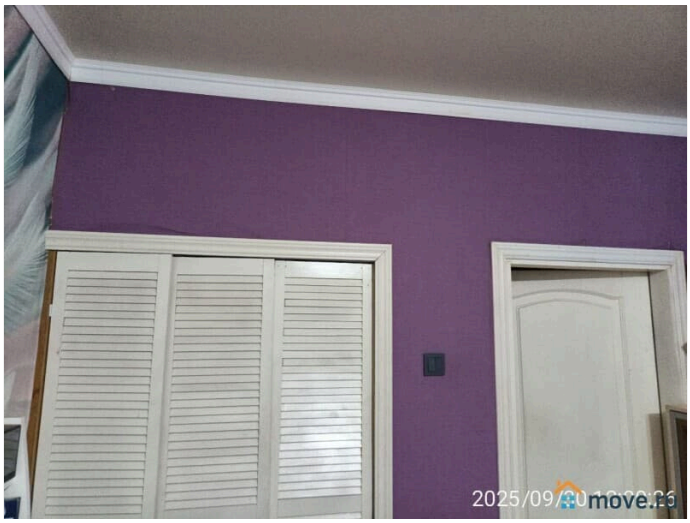
2025/09/30 11:58:26

2025/09/30 11:58:43

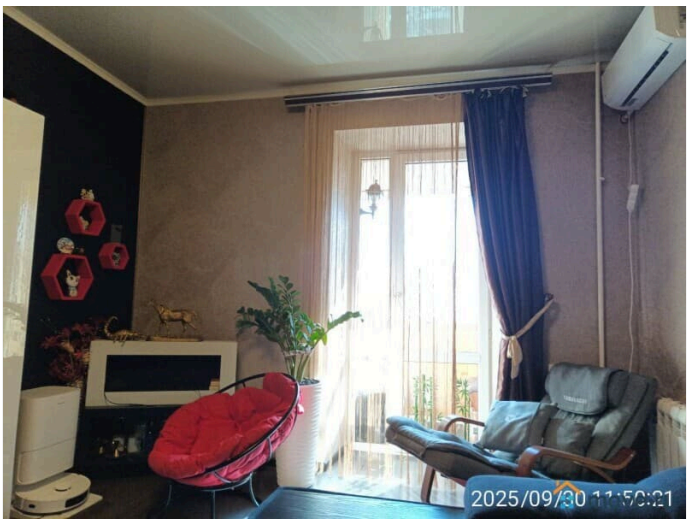
2025/09/30 11:50:21

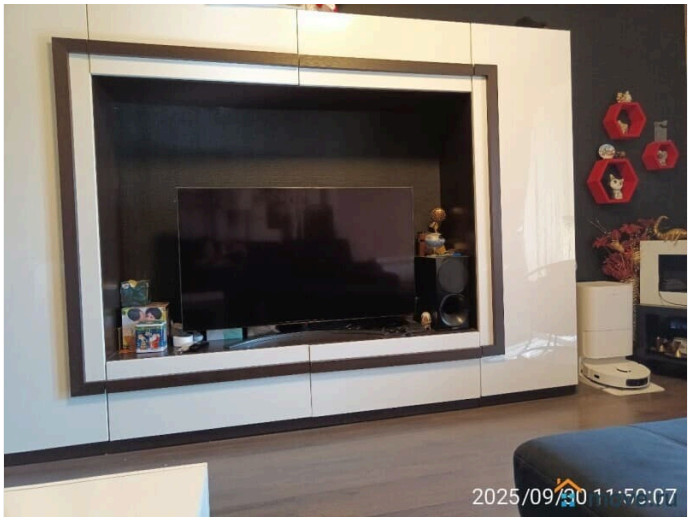
2025/09/30 11:50:07

2025/09/30 11:49:47

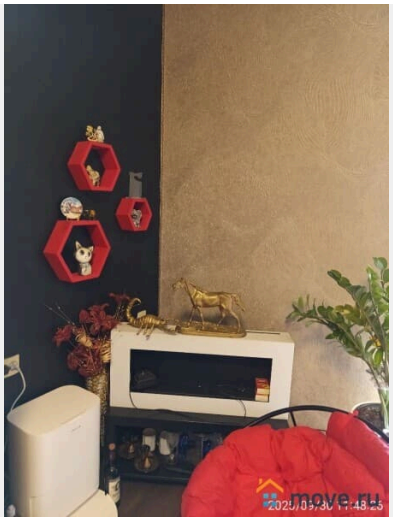
2025/09/30 11:48:25

2025/09/30 11:47:23

2025/09/30 11:47:02

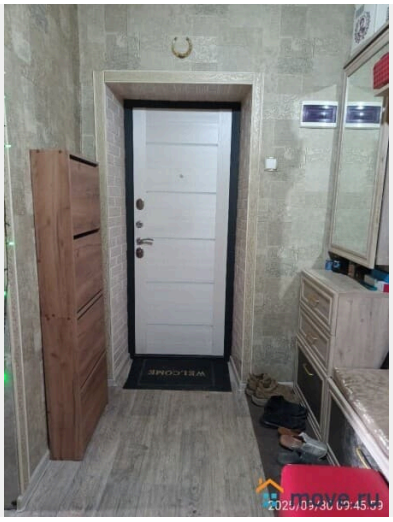

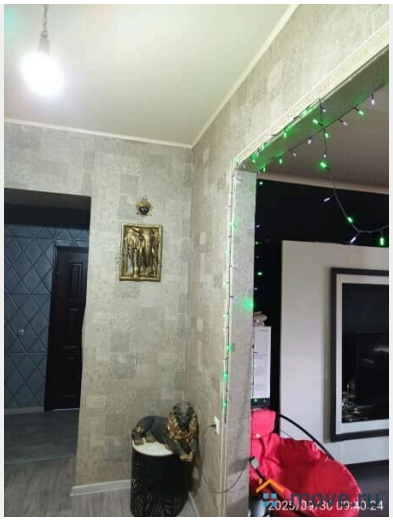

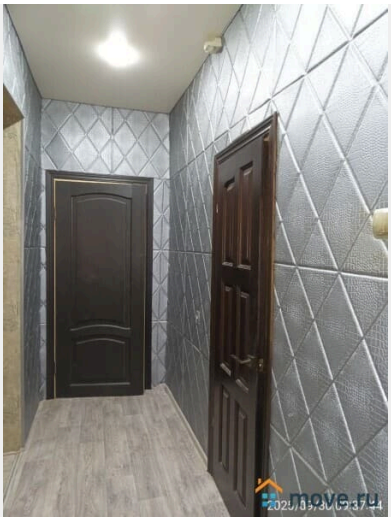

2025/09/30 09:30:ru

2025/09/30 09:35:30

2025/09/30 09:34:55

2025/09/30 09:34:47

2025/09/30 09:26:39

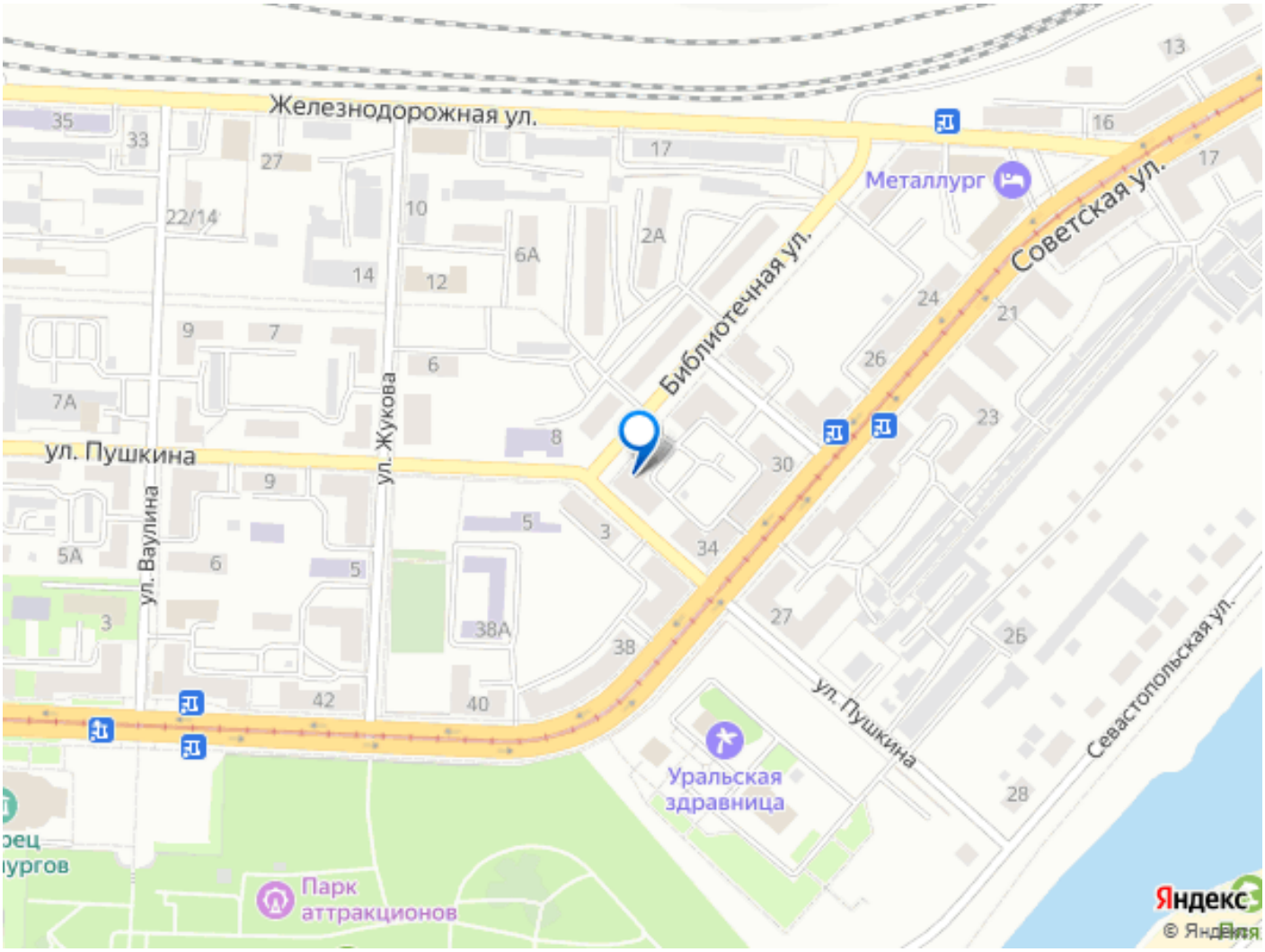

Move.ru - вся недвижимость России